

EPALE Online-Veranstaltung: Next Level Erwachsenenbildung: KI als Gamechanger?

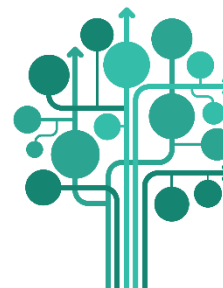

11. Juni 2026 | 09:00–12:30 Uhr
Zoom

Programm

- Ab 08:45 **Ankommen im virtuellen Raum**
- 09:00–09:15 **Begrüßung und Einführung**
Begrüßung und kurze Einführung in die Veranstaltung
Moderation: *Chantal Pierlot (NKS Belgien) und Charlotte-Sophie Ramseier (Movetia Schweiz)*
- 09:15–10:00 **Impuls 1: Die Zukunft des Lernens ist nicht digital, sondern menschlich!
Zukunftsorientiertes Lernen für eine lebenswerte Zukunft**
Stephanie Wössner
- 10:00–10:05 **Pause**
- 10:05–10:50 **Impuls 2: Künstliche Intelligenz in der betrieblichen Erwachsenenbildung –
organisatorische Perspektiven und strategische Handlungsfelder**
Dr. Manuel Illi
- 10:50–10:55 **Pause**
- 10:55–11:40 **Impuls 3: Raum der Möglichkeiten: Zukunftsweisende und didaktisch sinnvolle KI-
Anwendungen für die Lehre**
Dr. Birgit Aschemann
- 11:40–11:45 **Einführung in die interaktiven Sessions**
Vorstellung der thematischen Vertiefungen und Wechsel in die Breakout-Räume.
- 11:45–12:15 **Interaktive Sessions**
 - 1. Breakout: Reflexion und kollegialer Austausch**
Stephanie Wössner
 - 2. Breakout: Orientierung schaffen: Erste Schritte einer KI-Strategie für die
Erwachsenenbildung in Organisationen**
Dr. Manuel Illi
 - 3. Breakout: Was geschieht, wenn wir alle Prozesse automatisieren?**
Dr. Birgit Aschemann
- 12:15–12:30 **Gemeinsamer Abschluss**

Sämtliche Materialien und Unterlagen zur Veranstaltung werden in einer privaten EPALE-Gruppe bereitgestellt. Für den Zugang ist eine Registrierung auf [EPALE](https://www.epale.eu) erforderlich.